RENOVIERUNG WOHNUNG – LUDWIGSTRAßE

PASSAU, DEUTSCHLAND

Allgemein:

Konzept/Produkt:	NORIT-Produkte
Gebäudetyp:	Sanierung
Architektur:	face2050 Büro Schätz
Unternehmensbereich:	Lindner GFT GmbH
Fertigstellung:	2021

Beschreibung:

Die Altbauwohnung befindet sich direkt in der Fußgängerzone in Passau. Wunschgemäß des Bauherrn wurde die Wohnung hochmodern gestaltet und unter anderem 130 m² unserer Fußbodenheizung NORIT-TE 30 Therm GF verbaut. Somit konnte in kürzester Zeit die Möglichkeit geschaffen werden, die Räume für das Auge unsichtbar zu heizen ohne, dass die Optik durch herkömmliche Heizkörper beeinflusst wird.

Ein echter Hingucker bei diesem Projekt ist nicht nur das hochmoderne Design, sondern auch die spezielle Bodenbeschichtung, welche statt einem Parkettbodenbelag gewählt wurde.

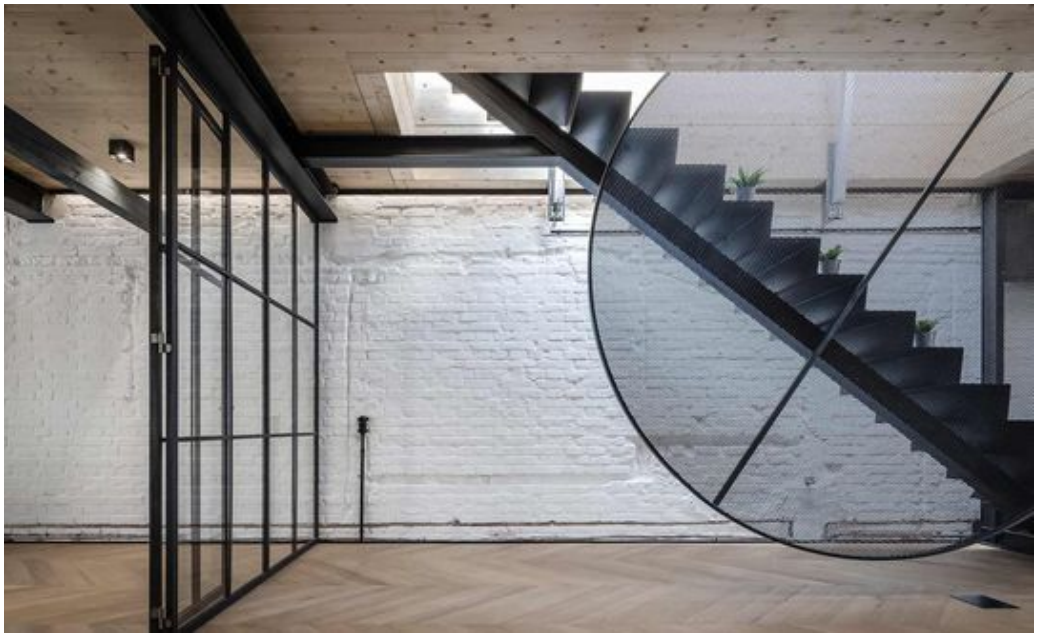

Ausführung der Gewerke:

NORIT-Fußbodenheizung
NORIT-TE 30 Therm E
NORIT-TE 30 Therm U

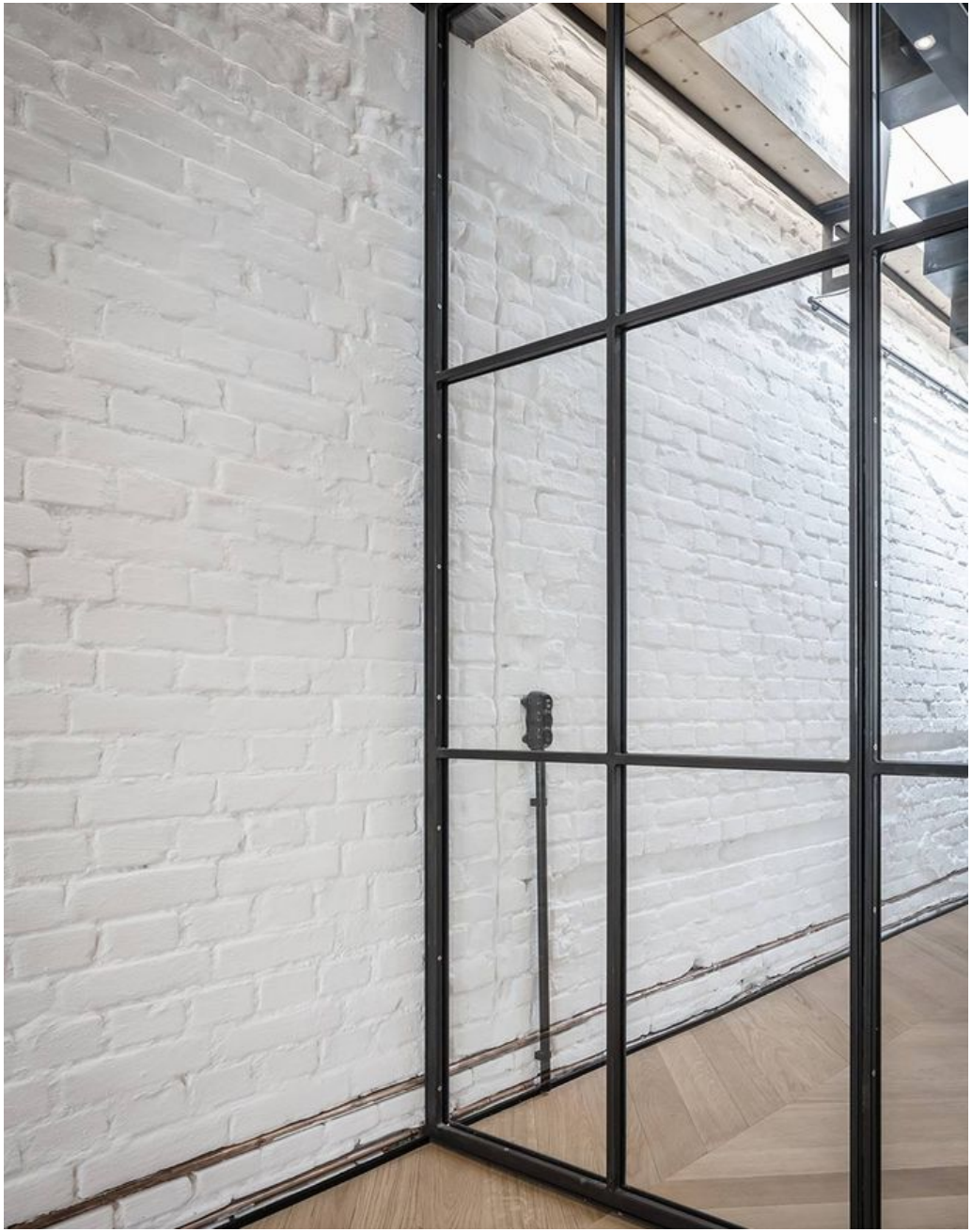

NORIT

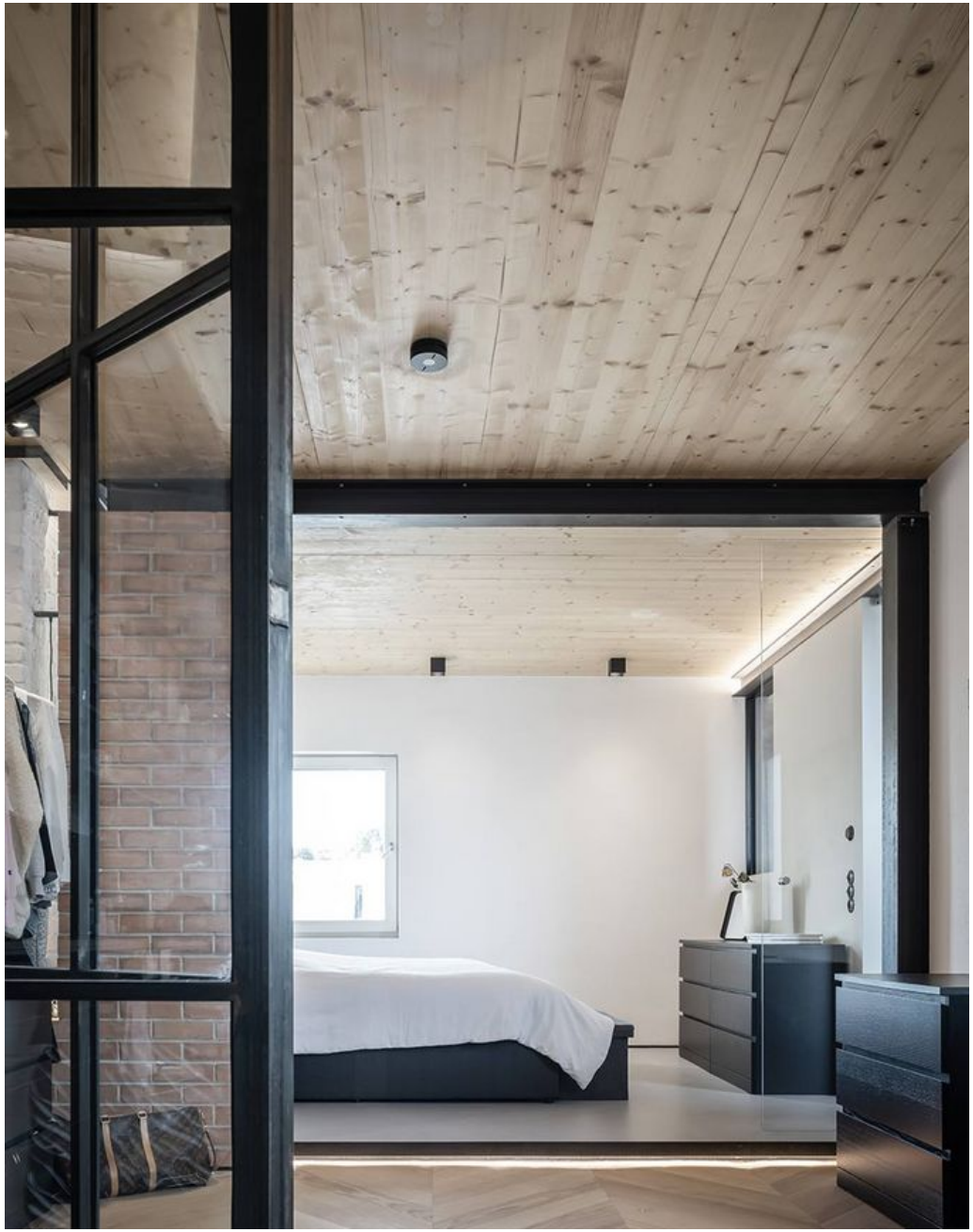

NORIT

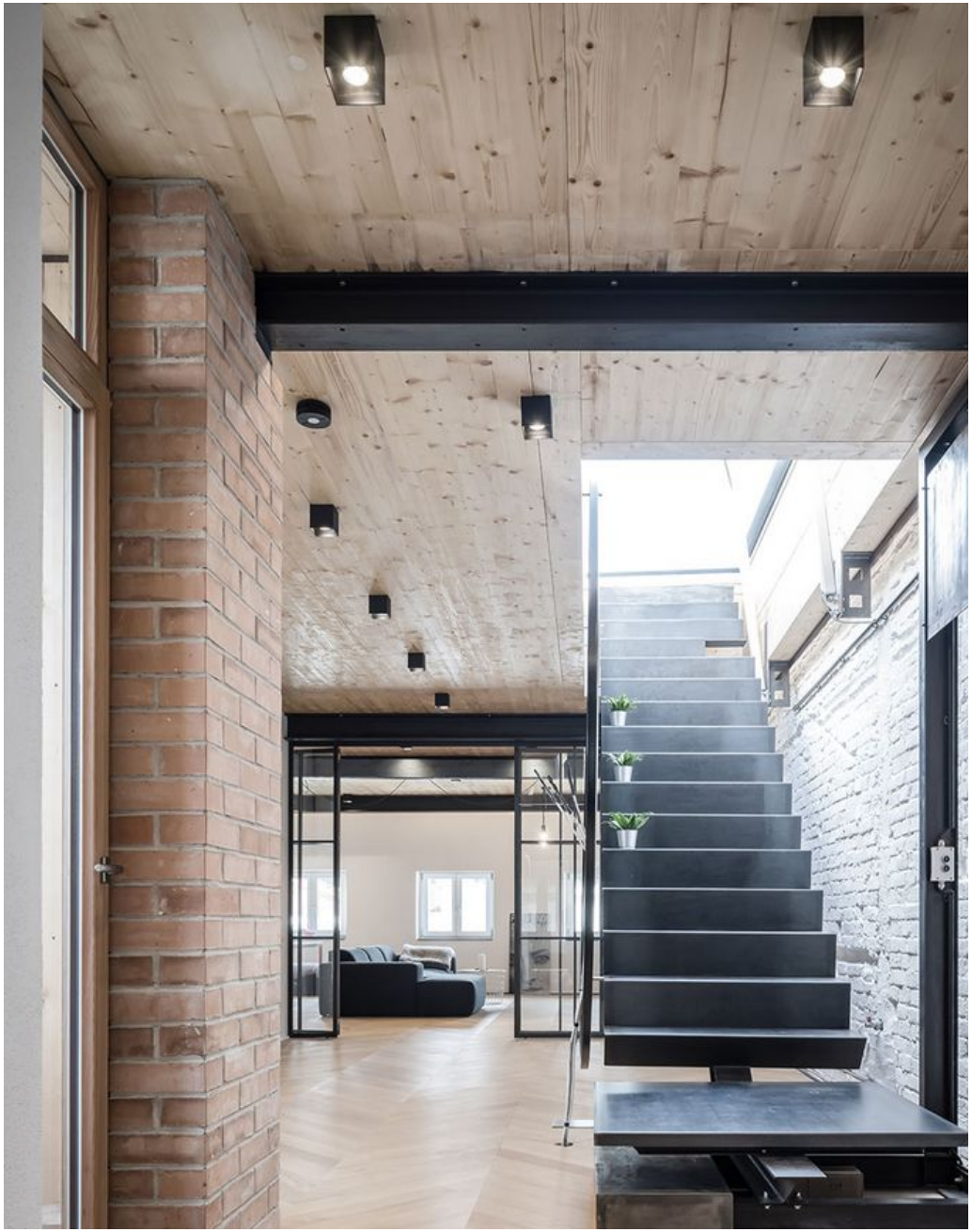

NORIT

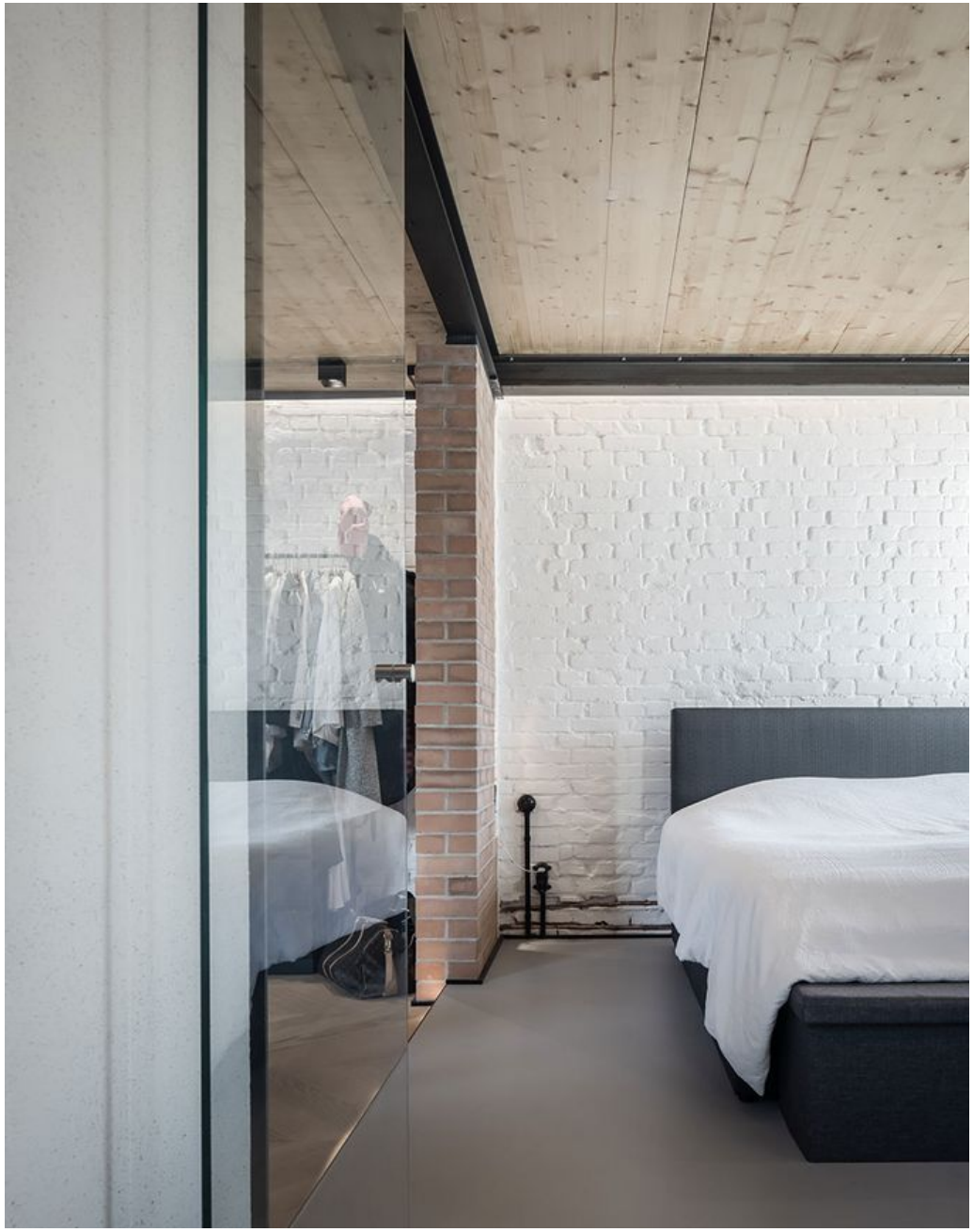

NORIT

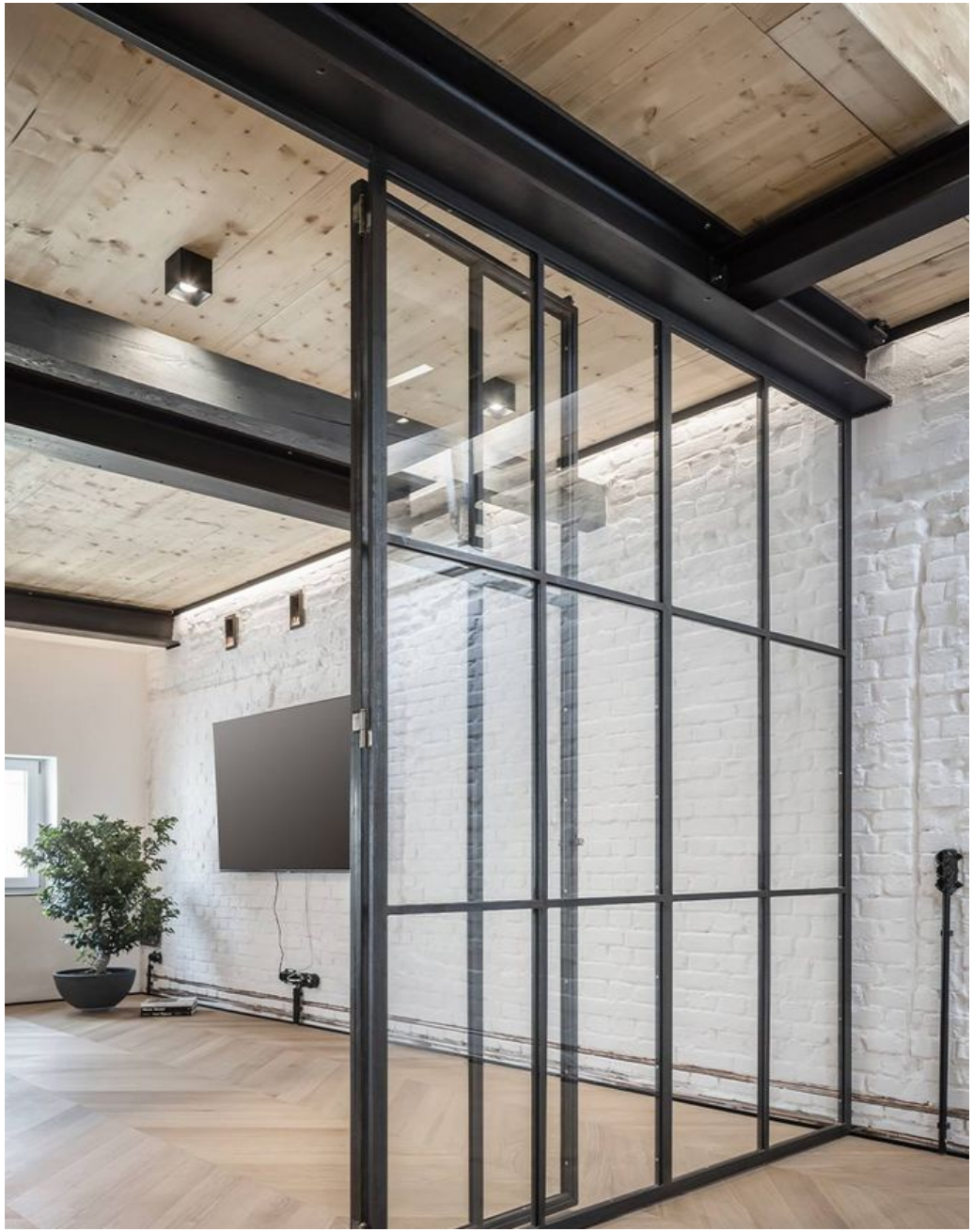

NORIT